

Nom: _____

TRIVIA

1. Super Chien a été créé lorsqu'une brave infirmière a décidé de coudre la tête d'un chien au corps d'un :
- a) Plombier
 - b) Astronaute
 - c) Policier
 - d) Lama

2. Le Capitaine Bobette est célèbre pour cette phrase classique :
- a) Tra-la-laaaa!
 - b) Gesundheit!
 - c) Allez, mes braves!
 - d) Excusez-moi, madame.

3. Le livre *Souris!* de Raina Telgemeier raconte l'histoire de Raina qui a perdu deux _____.

4. La nouvelle série de bandes dessinées de Dom Pelletier, *Les timbrés*, met en vedette :
- a) Tania et Théo
 - b) Tia et Léo
 - c) Thérèse et Louis
 - d) Talie et Léon

5. Les deux créateurs de la bande dessinée *Super Chien* qui viennent en aide au Capitaine Bobette dans ses aventures se nomment G _____ et H _____.

6. Si vous voulez que le Capitaine Bobette redeviene M. Bougon, vous devez :
- a) Lui demander poliment
 - b) L'asperger d'eau
 - c) Lui faire un sandwich
 - d) Oublier l'idée, c'est impossible!

7. Les fondatrices du *Club des Baby-Sitters* sont : _____ et _____.

8. Raina Telgemeier écrit des histoires autobiographiques, ce qui veut dire que le sujet est :
- a) Les robots
 - b) Les animaux
 - c) La fin du monde!
 - d) Sa propre vie

9. L'ennemi félin redoutable de *Super Chien* se nomme : _____.

10. Dans la série *Amulet* de Kazu Kibuishi, Miskit est le nom :
- a) Du compagnon robot-lapin construit par le grand-père d'Emily
 - b) Du prince elfe
 - c) Du frère d'Emily
 - d) De la maison mobile du grand-père d'Emily

11. La nouvelle bande dessinée de Dom Pelletier se déroule au cœur de l'école _____.

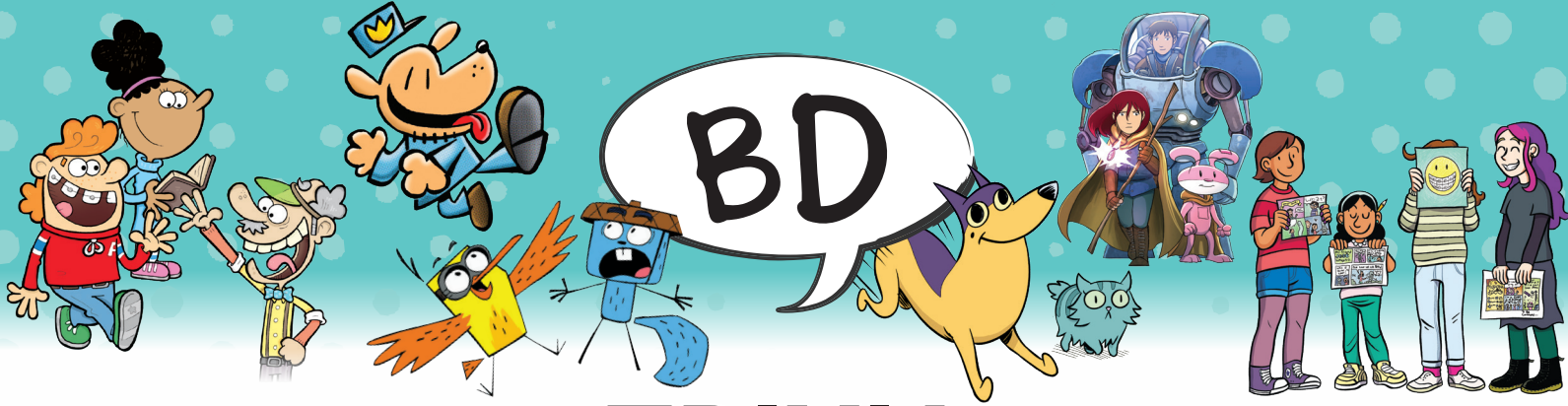

TRIVIA

(suite)

12. Le titre du premier tome de la brillante série créée par le duo frère-sœur Matthew et Jennifer Holm est : _____
13. Pendant le voyage de Raina et d'Amara dans le livre *Sœurs* écrit par Raina Telgemeier, le niveau de stress atteint son maximum lorsque :
 - a) Les piles du baladeur de Raina s'éteignent
 - b) Leur véhicule se retrouve dans le fossé
 - c) Le Burger King où elles voulaient absolument manger est fermé
 - d) Le serpent d'Amara se pointe le nez
14. Le membre-robot des Super Copains, et frère adoptif de Petit Pistache, qui a été construit originalement par Pistache pour faire le MAL s'appelle : _____
15. Quelle bande dessinée (par un auteur et une illustratrice canadiens) présente des héros félins qui se déguisent en chien mécanique? _____
16. Dans la bande dessinée, *Faire des amis* de Kristen Gudsruk, Dany hérite d'un carnet magique et l'utilise pour créer une nouvelle amie « parfaite ». Quel est son nom? _____
17. Dans l'univers de la bande dessinée *Super Chien*, quel est le nom de l'actrice italienne et amie des Super Copains qui devait jouer le rôle de Sarah Lastar dans le film *Super Chien*? _____
18. Dans sa nouvelle bande dessinée *Courage*, Raina explique que ses maux de ventre persistants sont causés par :
 - a) Un mélange de boissons gazeuses
 - b) Le syndrome du côlon irritable
 - c) Une grippe intestinale
 - d) La finale de basketball des Raptors de Toronto
19. Où est emprisonnée Emily dans le livre *La Supernova* de la série *Amulet*? _____
20. Tête-de-lard, le poisson génialement diabolique, est une menace pour Super Chien et ses Super Copains. Mais comment en est-il arrivé à devenir si génial? _____
21. Dans la série *Plumo et Phobie*, Phobie est :
 - a) Un écureuil peureux
 - b) Un chien curieux
 - c) Un oiseau jaune
 - d) Un chat hostile

Réponses : 1 : c, 2 : a, 3 : dents, 4 : b, 5 : Georges et Harold, 6 : b, 7 : Kristy, Mary Anne, Claudia et Stacey, 8 : d, 9 : Pistache, 10 : a, 11 : Bois-Joli, 12 : Coup de Soleil, 13 : d, 14 : 80-HD, 15 : Zapi, 16 : Madison, 17 : Yolande Lalonde, 18 : b, 19 : Les limbes, 20 : Grâce au Nutri-cerveau, 21 : a.